



/ ESPACE CULTUREL

FICHE TECHNIQUE



Tarenque, 46210 Latronquière

44.80159029140251, 2.077987199992957

Équipement appartenant à la Communauté de communes du Grand-Figeac

Jauge maximum : 253 personnes

/ ACCES & EQUIPEMENTS

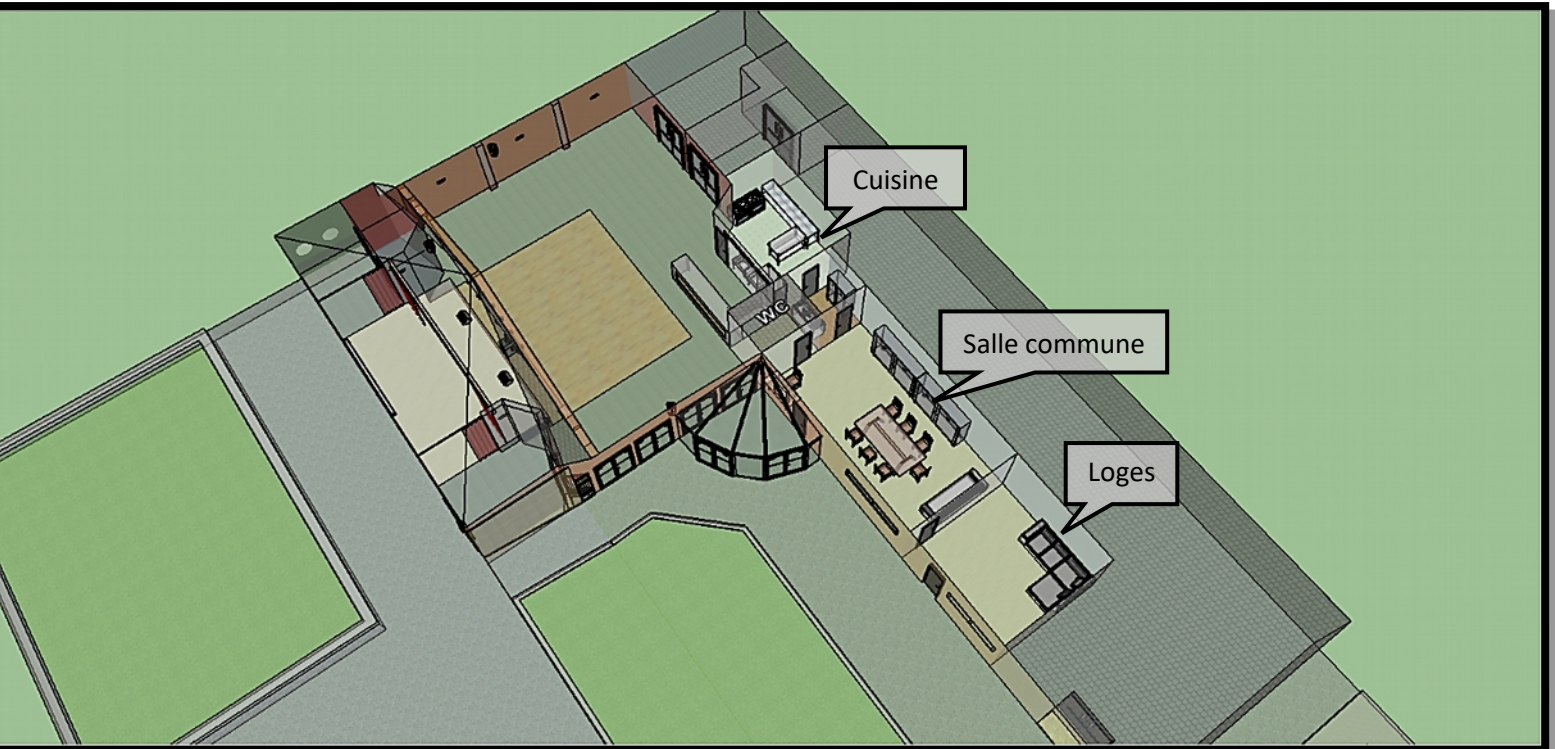
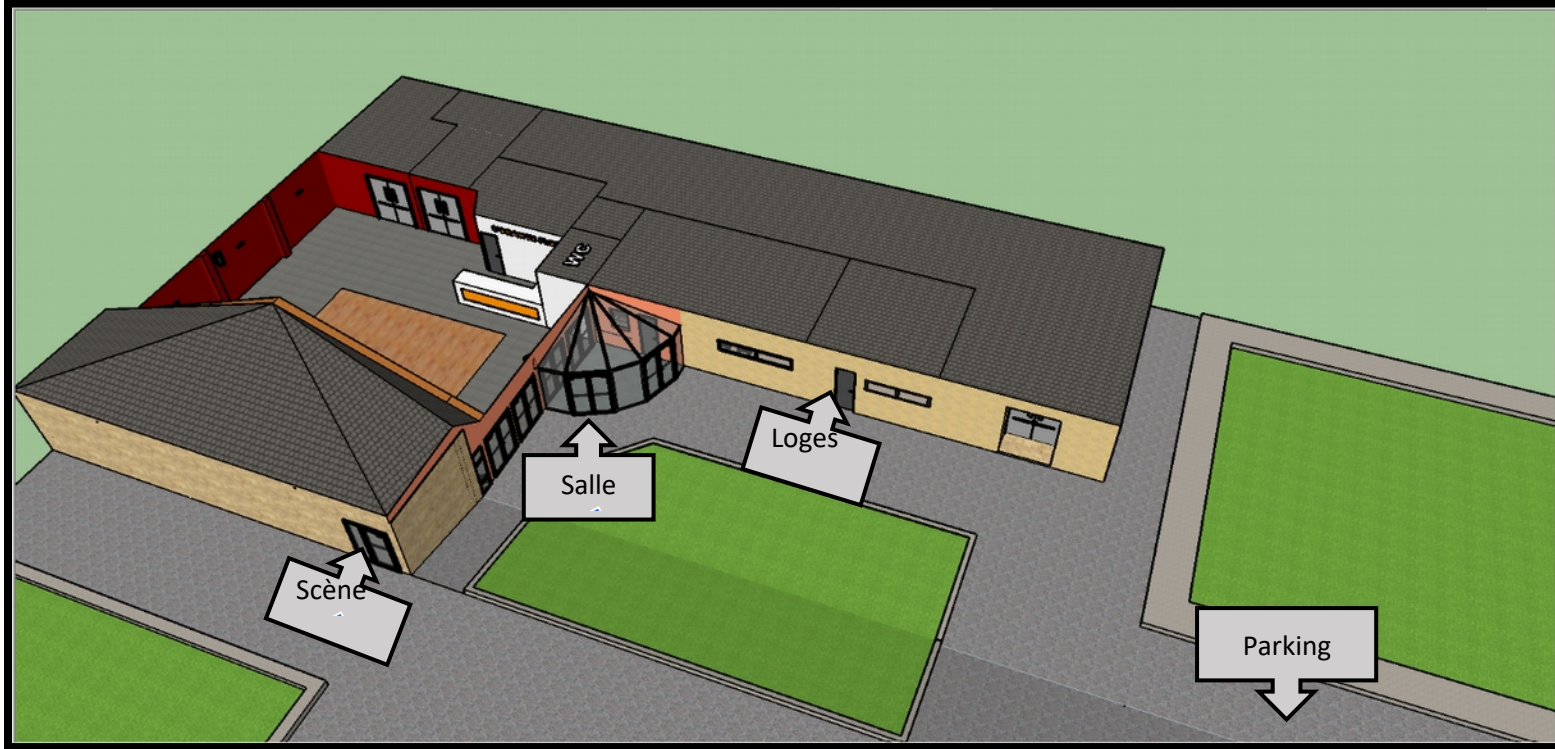

/ ESPACE SCENIQUE

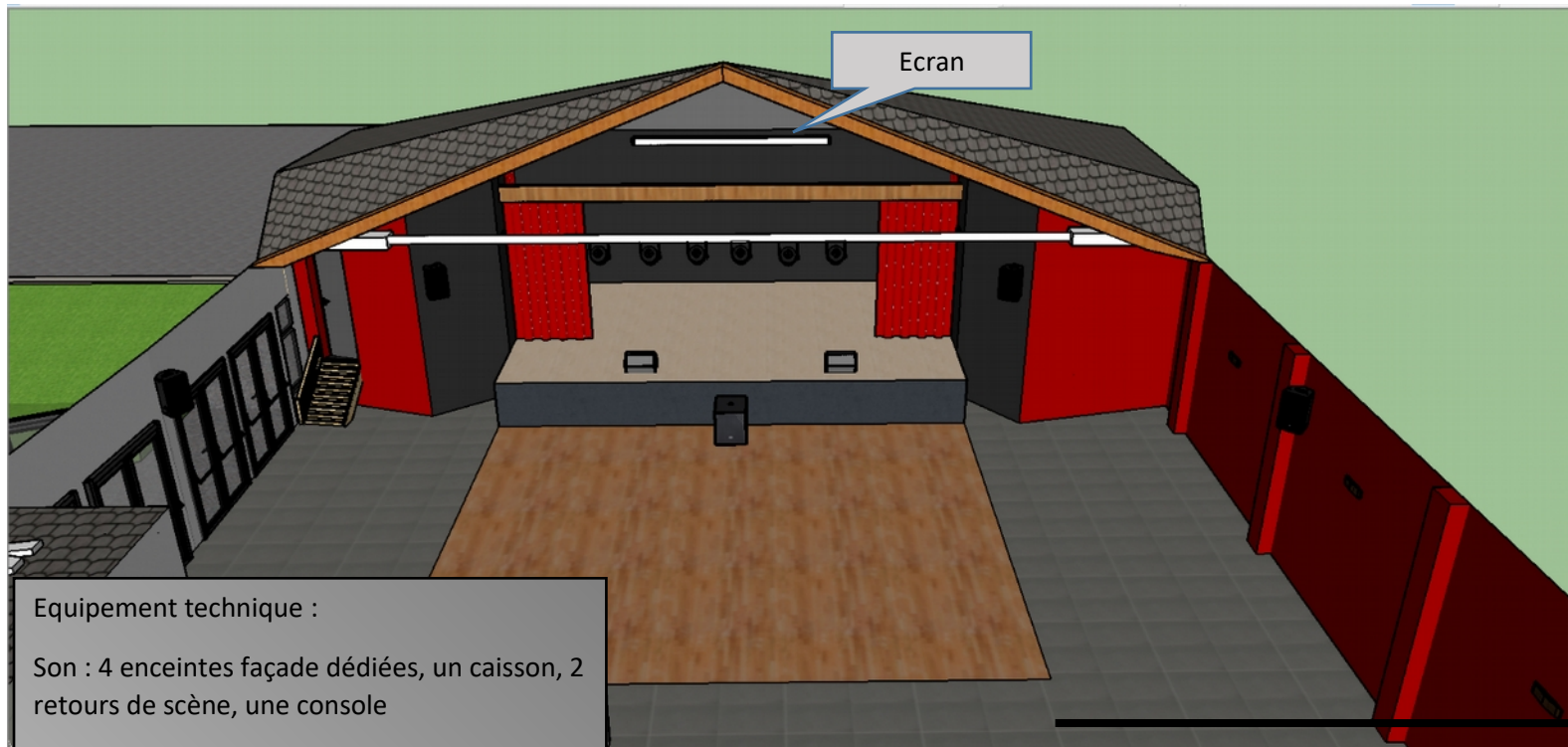

Equipement technique :

Son : 4 enceintes façade dédiées, un caisson, 2 retours de scène, une console

Lumière : 6 pars led, 1 contrôleur DMX

Vidéo : 1 écran de projection déroulant

Cf matériel ci-après

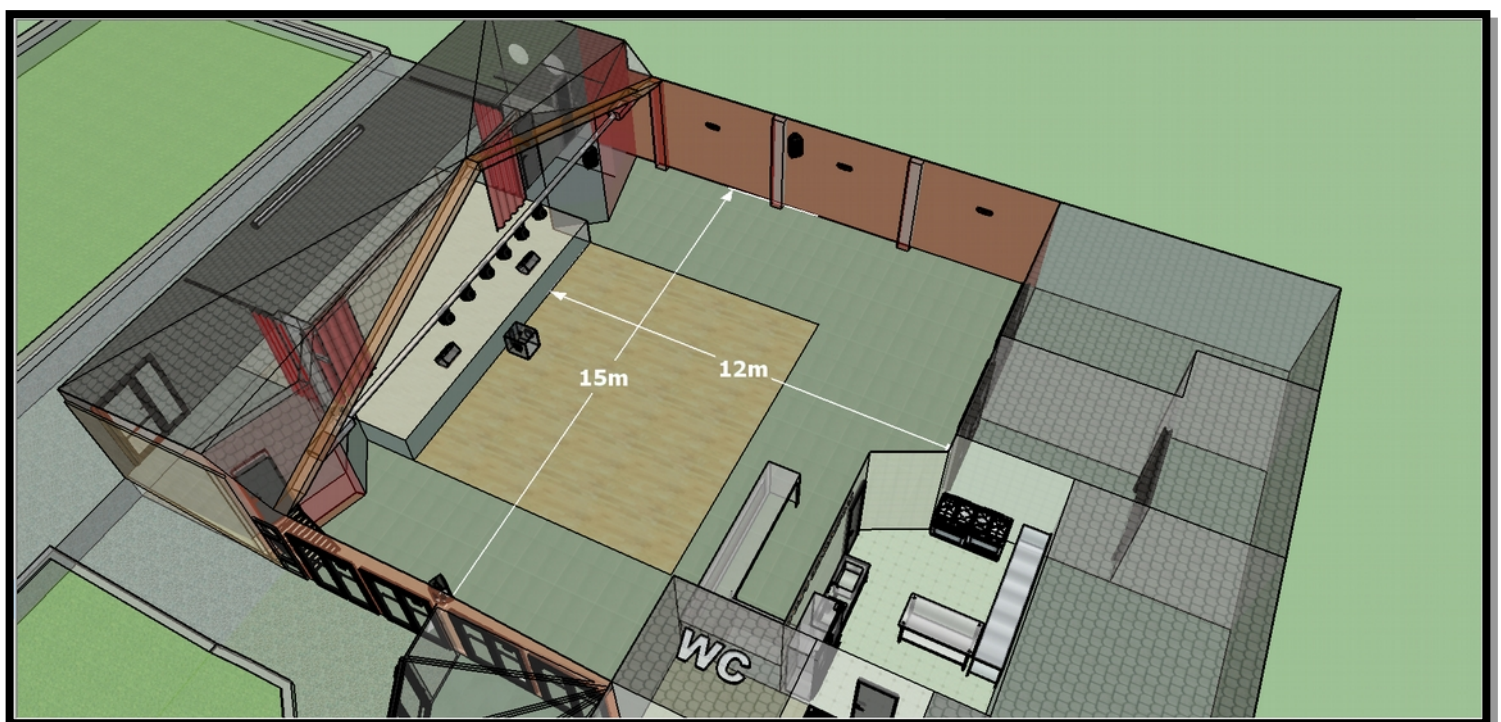

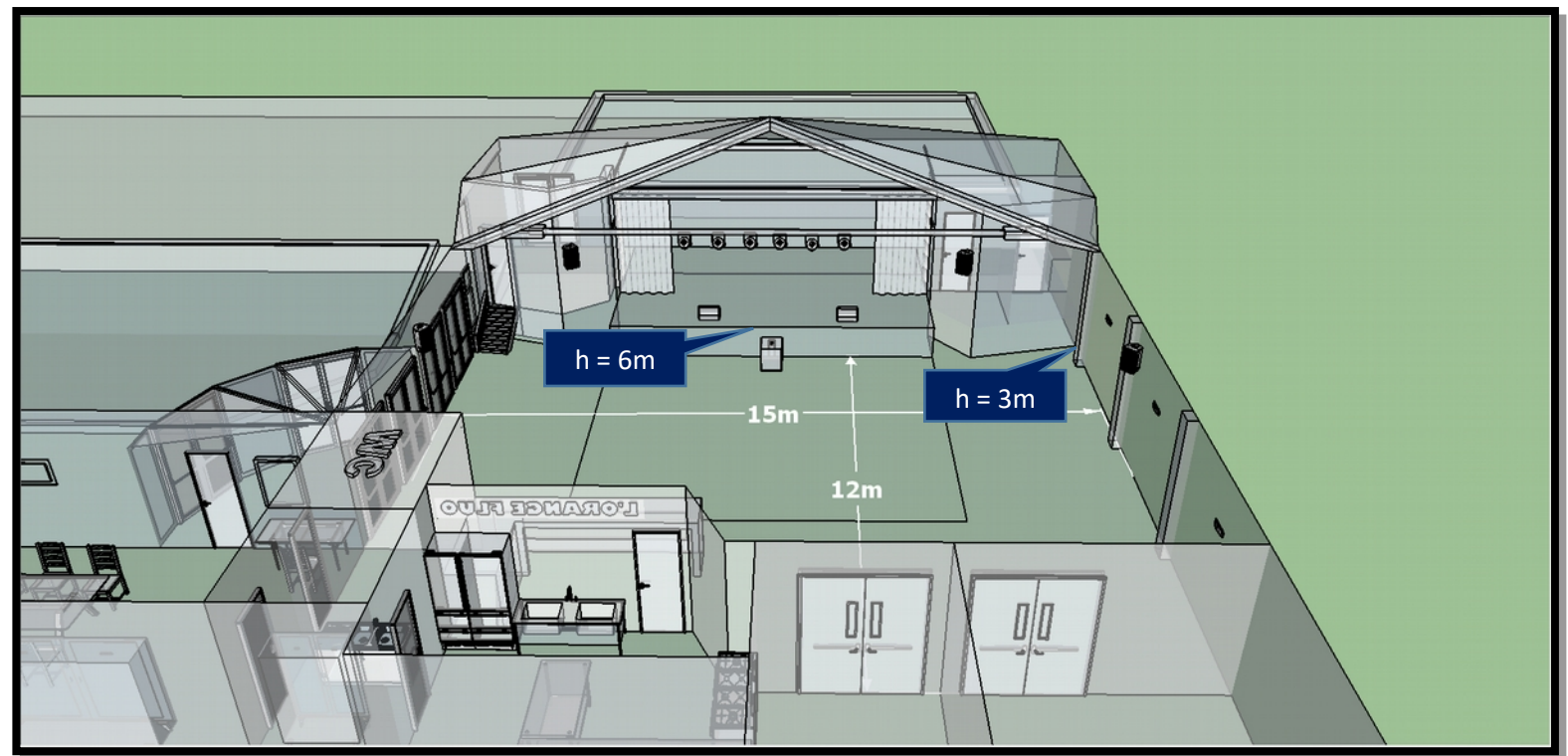
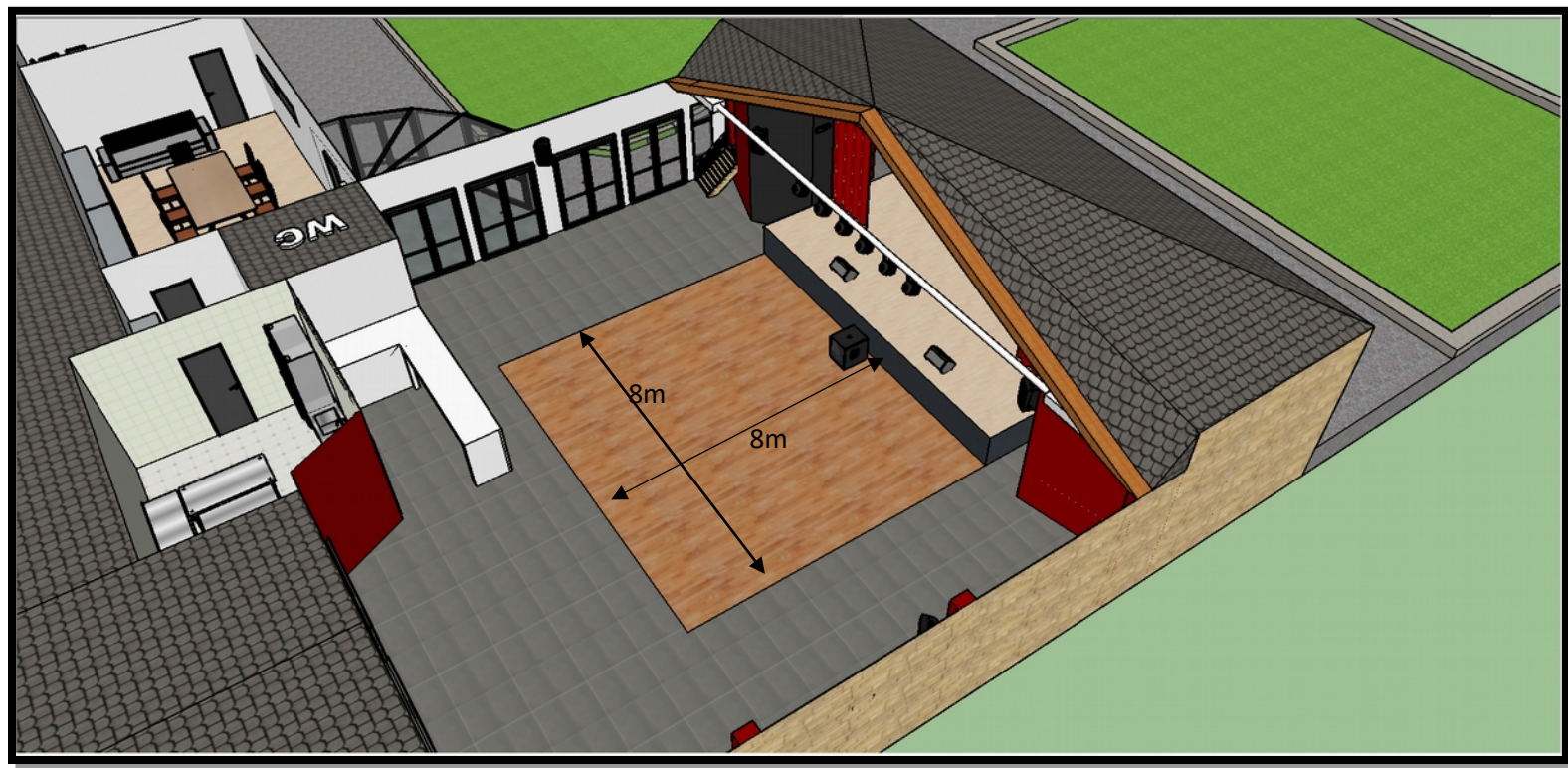

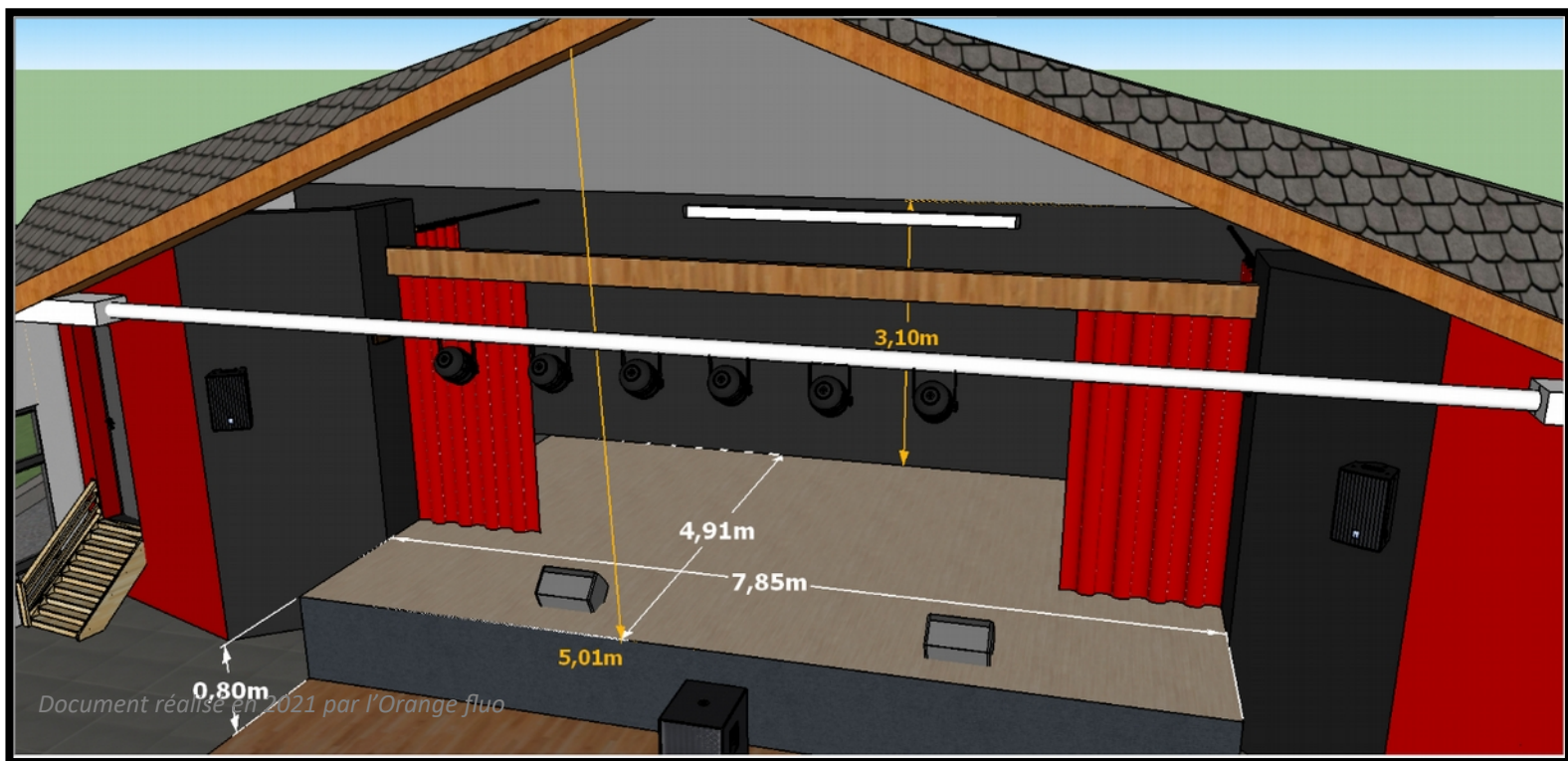
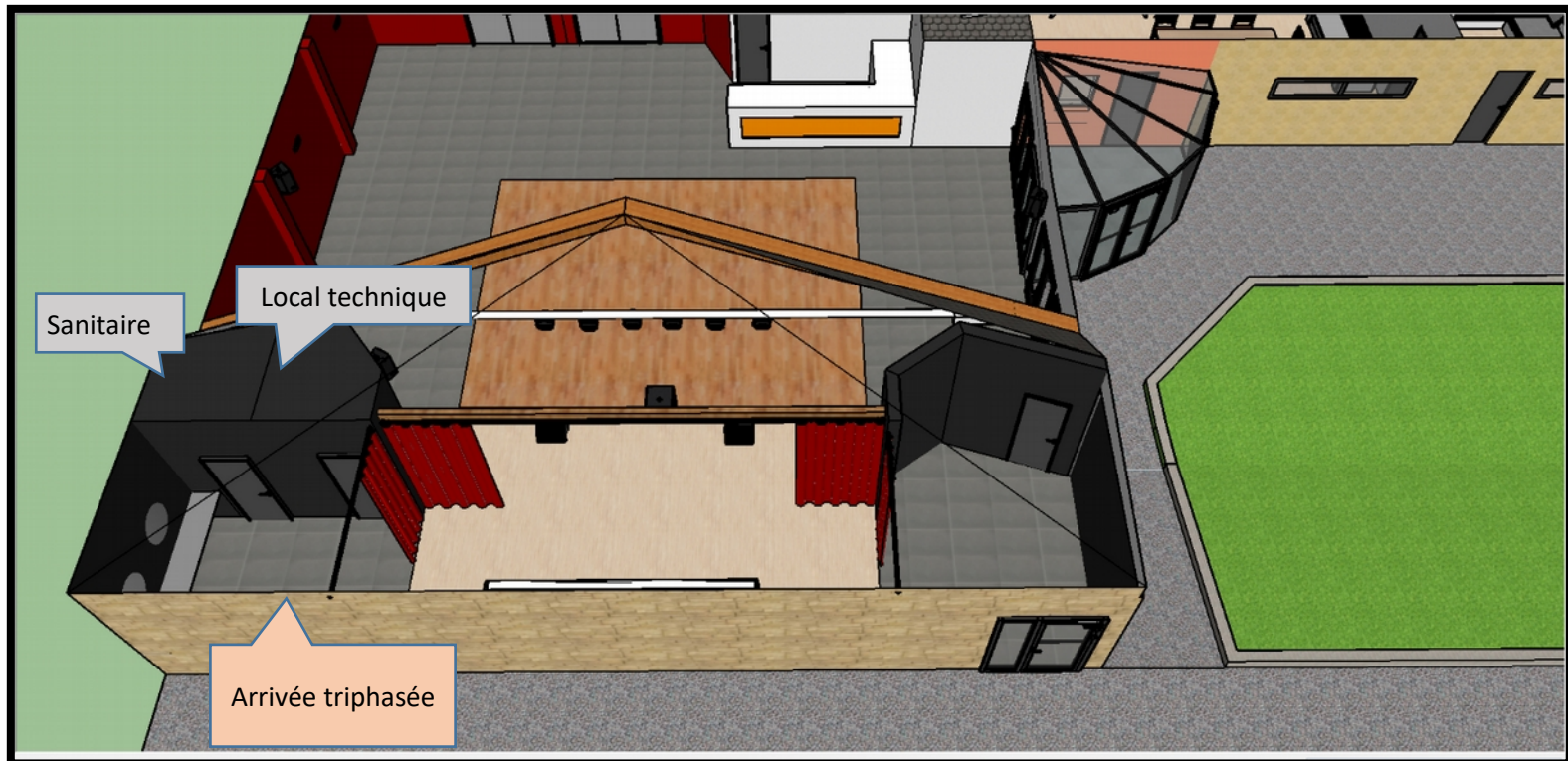

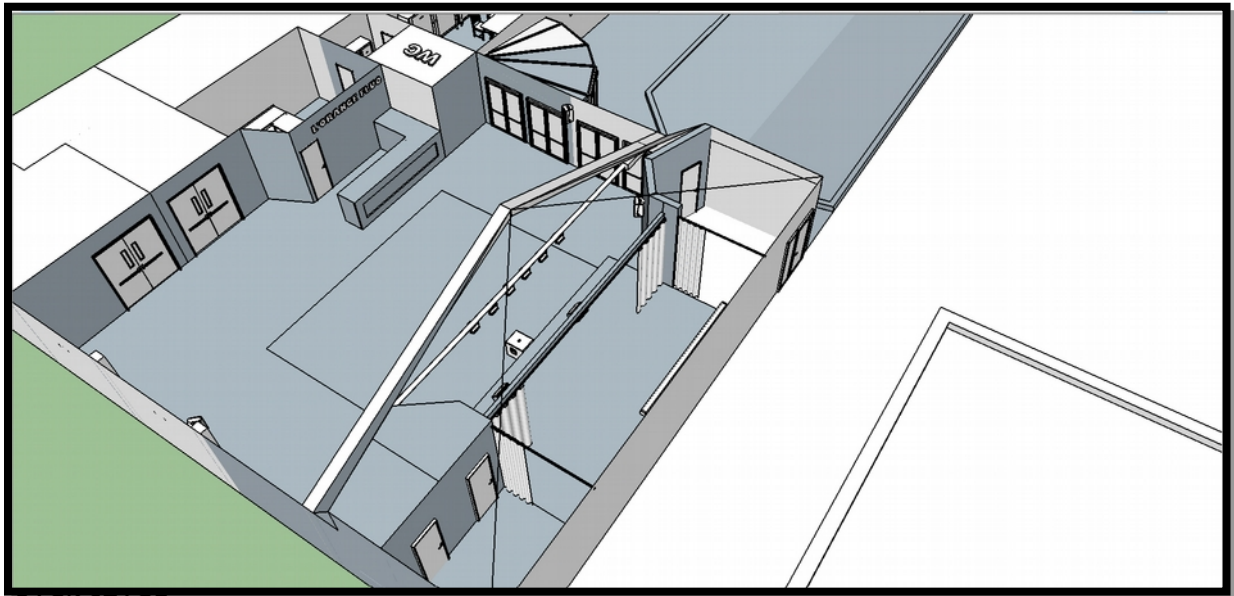

BACK STAGE

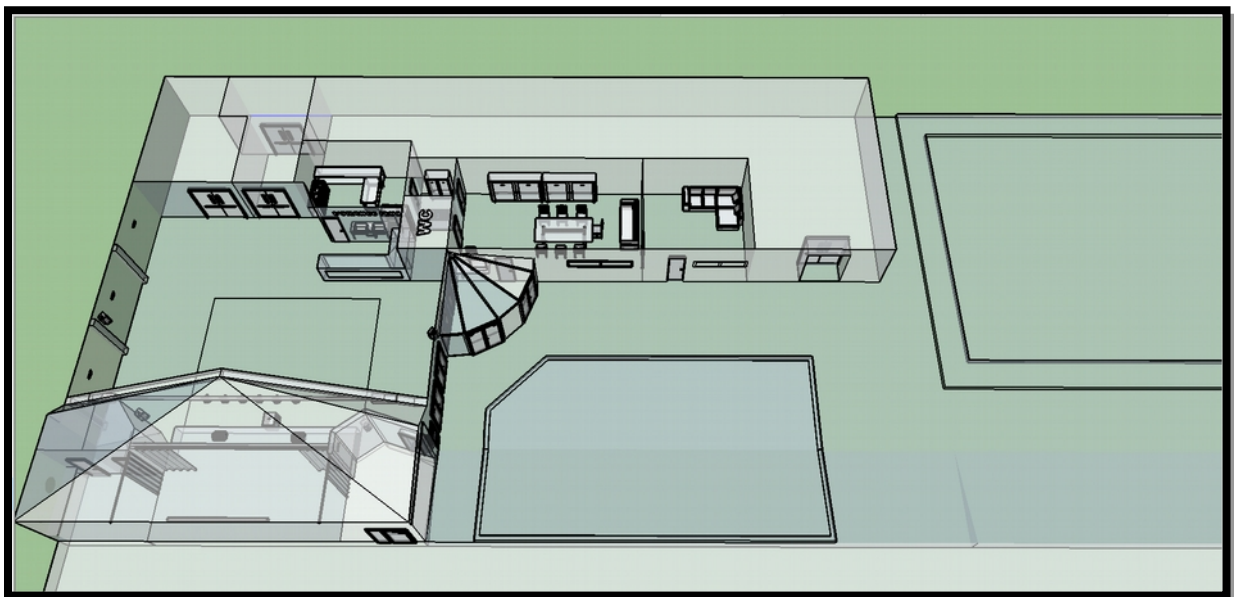

VUE D'ENSEMBLE

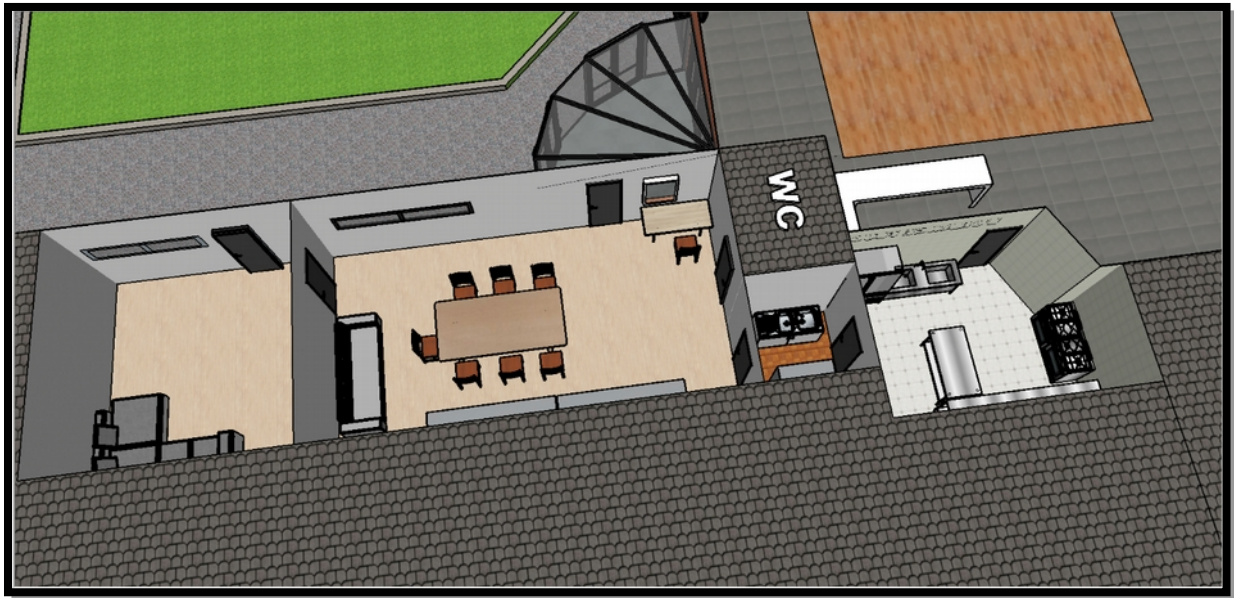

ESPACE DE VIE

/ MATÉRIEL DE LA SALLE

Console son	Audiophony MX 1624 (16 pistes)
Enceintes	Audiophony S10 Audiophony M10
Sub	Talmus F-15B
Amplificateur	iInter M CM 5.5 Audiophony Wi640 Audiophony Wi1200
Câble son (noté vert et jaune)	multipaire XLR / XLR Jack mono / xlr femelle Jack mono / xlr male Jack stereo / Xlr male Rca / mini jack Speakon
Adaptateur	jack stereo / Xlr male jack stereo / Xlr femelle Jack stereo / mini jack
Pieds	Grand pieds micros ped X clavier
Autres	casque audio mallette micro grise lecteur CD
pare led	
multiprise enrouleur	4 prises

/ MATÉRIEL FLUO

MICROS :

SM 57 : 2
SM 58 : 2
Lewitt O H : 2
Beta 52 : 1

DI BOX :

Millenium DI-E : 3

PIEDS :

Grand pied perche : 6
petit pied perche : 1
petit pied droit : 3
Mini pied kick : 1
pied d'enceinte : 4

CÂBLAGE :

Speak-on : 2 (8m)
XLR : 15
Jack : 8
Prolon :
3m : 3
5m : 5
8m : 4
15m : 1
Rouleau : 3
Multi-prises : 6

DIFFUSION :

Sono Yamaha STAGEPAS 600 BT
Sono The Box CL 110 / 118 MKII

RÉGIE SON :

1x Behringer X32 Compact
+ Behringer Stage rack
+ Routeur Swisssonic MKII